Filtre a charbon hotte bosch neff Siemens DHZ5345 lz73451

Référence: DHZ5345

Voir la fiche produit sur le site

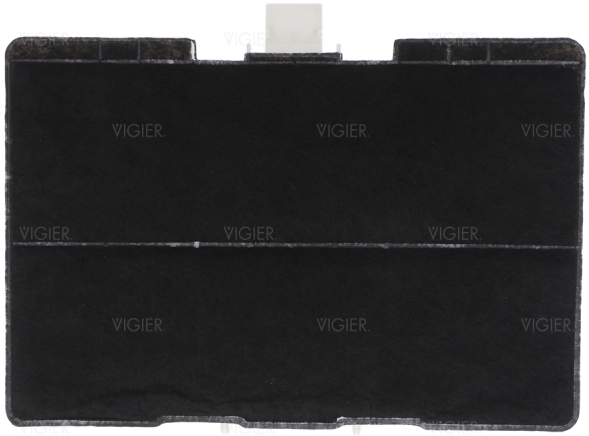



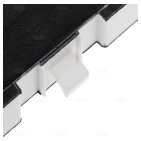



DESCRIPTION

Ce filtre à charbon actif de 317 x 241 mm, épaisseur 24 mm, remplace les références Bosch DHZ5345 et Siemens LZ73451 dans votre hotte à recyclage.

Références remplacées	DHZ5345 (Bosch) / LZ73451 (Siemens)
Autres correspondances	LZ53450 / DHZ5346
Références pièces détachées	00705432 / 11026771
Dimensions	317 x 241 mm, épaisseur 24 mm
Type de pièce	Filtre à charbon actif pour hotte à recyclage (générique EURO FILTER)
Matière	Charbon actif
Durée d'utilisation	Environ 3 à 6 mois, ne se lave pas
Compatibilité	Hottes Bosch, Neff, Siemens, 18 modèles Balay listés
Contenu livré	1 filtre

Comment vérifier que ce filtre à charbon DHZ5345 convient à votre hotte

Ce filtre est une **pièce générique fabriquée par le fabricant européen EURO FILTER**, et non une pièce d'origine. Il remplace le filtre d'origine : DHZ5345 est la référence Bosch, LZ73451 la référence Siemens, et LZ53450 ainsi que DHZ5346 sont des correspondances. Les références 00705432 et 11026771 sont celles utilisées côté pièces détachées. La photo de la fiche est fidèle à

la pièce livrée.

Il convient uniquement aux **hottes à recyclage**, c'est-à-dire sans évacuation de l'air vers l'extérieur. Mesurez votre ancien filtre : il doit faire 317 x 241 mm pour 24 mm d'épaisseur. Comparez aussi la référence de votre hotte dans notre module de recherche de compatibiité.

Changer le filtre à charbon d'une hotte à recyclage sans racheter la hotte

Le charbon actif retient les odeurs de cuisson, mais il se sature avec le temps. Quand la hotte n'élimine plus les odeurs, ou après 3 à 6 mois d'usage, le filtre est à remplacer. Il ne se lave pas : un filtre saturé se change.

La pose est simple : on dépose le filtre à graisse, on retire l'ancien filtre, puis on insère le nouveau dans la hotte. **Changer cette seule pièce** remet la hotte en état de fonctionner et évite de la jeter alors que le moteur et l'éclairage marchent encore.

> Entretien et durabilité
> Ce filtre à charbon actif ne se lave pas et ne doit pas être mouillé : une fois saturé, il se remplace. Prévoyez un changement environ tous les 3 à 6 mois selon l'usage de la hotte. Remplacer le filtre à intervalles réguliers préserve l'efficacité de la hotte à recyclage et prolonge la durée de vie de l'appareil.

FICHE TECHNIQUE

Marque	BOSCH
EAN13	4242003542569

Fiche produit en ligne : https://www.vigier-web.fr/filtre-a-charbon-hotte-et-groupe-filtrant/3872-filtre-a-charbon-hotte-bosch-neff-siemens-dhz5345.html