Filtre charbon hotte AEG FAURE ELECTROLUX ZANUSSI

Référence: 33005521

Voir la fiche produit sur le site

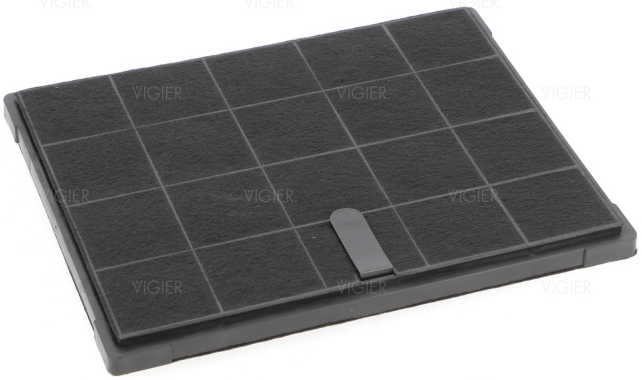

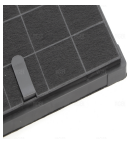





DESCRIPTION

Filtre charbon générique pour hotte ELECTROLUX AEG FAURE ZANUSSI

Références connues: 33005521, ECFB01, 9029798767

Dimensions: 235mm x 191mm x 10m

Qualité:

Ce filtre a charbon est fabriqué en Europe et plus précisément en Italie par un des plus gros fabricant de filtre et un des plus reconnu sur le marché.

Ce filtre est livré sous film plastique afin de préserver ses qualités de filtrations jusqu'à son installation

Fonctionnement:

Ce type de filtre est nécessaire pour les hottes à recyclage (Sans évacuation exterieure).

Lors de la cuisson les vapeurs sont aspirées par la hotte. Les graisses sont arretées en premier par les filtres à graisse.
Le filtre à charbon actif capte les fumées et les odeurs.

Pour une efficacité optimale, il est conseillé de remplacer le filtre tous les 3 à 6 mois suivant la fréquence d'utilisation

Se monte sur les hottes Electrolux, Faure, Aeg, Arthur Martin...

Convient pour les hottes suivantes:

DGE5861HM
AFB9034MX
BHC62350XA
BHC92350XA
EFTD26K
EFTD26W
EFTD26X
EFTF19K
EFTF19W
EFTF19X
LFI769X
LFT416X
LFT419K
LFT419W
LFT419X
LFT426X
LFT429K
LFT429X
LFT766X
LFT769X
FHB62671XA
FHB92671XA

[img-8513-left-large_default]

FICHE TECHNIQUE

Marque	ELECTROLUX
EAN13	3663216043642

Fiche produit en ligne :
https://www.vigier-web.fr/filtre-a-charbon-hotte-et-groupe-filtrant/4936-filtre-charbon-hotte-aeg-faure-electrolux-zanussi-33005521-ecfb01-9029798767.html