LOT DE 2 FILTRES A CHARBONS HOTTE SAMSUNG

Référence: DG81-00560A

Voir la fiche produit sur le site






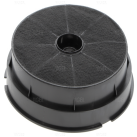

DESCRIPTION

Lot de 2 filtres à charbon génériques pour Hotte SAMSUNG

Se monte sur les modeles suivant:

HB6247SW, HB6247SX, HDC6145BX, HDC6255BG, HDC9D90TG, NK86NOV9MSR, HDC9C55TX, HDC9A90TX, HDC6475TG

Diametre 192mm

Hauteur 38mm

Ce filtre à charbon actif absorbe la graisse et l'humidité pendant la cuisson, afin d'empêcher la formation d'odeurs désagréables dans la cuisine. Le charbon non-toxique du filtre fonctionne quelle que soit la température ou les conditions d'humidité.

Pour que votre cuisine conserve une odeur agréable, il est recommandé de remplacer le filtre à charbon tous les 3 à 4 mois, en fonction de l'utilisation de la hotte et du type de cuisson (friture, aliments gras, vapeur, etc.).

FICHE TECHNIQUE

Marque	SAMSUNG
EAN13	3663216015618
Hauteur (cm):	3.8
Largeur (cm) :	19.2
Profondeur (cm):	19.2
Poids (kg) :	0.28

Fiche produit en ligne :
https://www.vigier-web.fr/filtre-a-charbon/1736-lot-de-2-filtres-a-charbons-hotte-samsung-dg81-00560a-hb6247sw-hb6247sx-hdc6145bx-hdc6255bg-hdc9d90tg-nk86nov9msr-hdc9c55tx.html