Filtre a graisse aluminium hotte Ikea Whirlpool 30.5X26.7CM

Référence: 480122102168

Voir la fiche produit sur le site





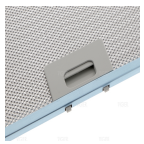
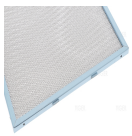

DESCRIPTION

Filtre à graisse aluminium pour hotte Whirlpool Ikea:

Reference connue: 480122102168

Pour un fonctionnement optimal de votre hotte, pensez à les nettoyer regulierement. Après chaque cuisson le filtre récupère un maximum de graisse afin d'eviter l'encrassement du moteur.

Utilisez des produits degraissant adaptés ou lavez les dans le lave vaisselle.(Vous pouvez constatez apres un lavage en lave vaisselle des taches grises sur l'aluminium... ceci est une reaction physique "normale", et n'altere en rien à la qualité de filtration)

Pensez à verifier l'etat regulierement.

Si vous avez une hotte à recyclage pensez à remplacer les filtres à charbon regulierement.

Dimensions: 30.5x26.7cm

[img-7664-left-large_default]

FICHE TECHNIQUE

Marque	WHIRLPOOL
EAN13	3663216010767

Fiche produit en ligne :
https://www.vigier-web.fr/filtre-a-graisse/1368-filtre-a-graisse-aluminium-hotte-ikea-whirlpool-305x267cm-480122102168-4819458783.html