Filtre a graisse metallique NOVY 247X247MM D906109

Référence: 906109

Voir la fiche produit sur le site

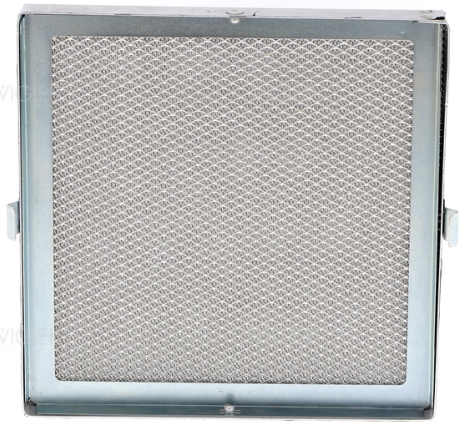





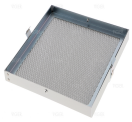

DESCRIPTION

Un filtre à graisse métallique Novy de 247 x 247 mm, pour hotte et groupe Novy. La fiche concerne un seul filtre.

Référence	906109 (D906109)
Marque	Novy
Type de pièce	Filtre à graisse métallique de hotte
Dimensions	247 x 247 mm
Livraison	Un seul filtre
Appareils	Hottes et groupes Novy, par exemple D706, D709, D736, D739, D906, D909, D936, D939, D805, D815, D749, D750, D949, D950, groupe Quarto D814
Compatibilité	Moteur de recherche de compatibilité sur la fiche

Comment vérifier que ce filtre à graisse convient à votre hotte Novy

Le filtre 906109 (D906109) mesure 247 x 247 mm. Il est utilisé sur plusieurs familles Novy : les hottes classiques D706, D709, D736, D739, D906, D909, D936 et D939, les hottes intégrées D805 et D815, les hottes Pro D749, D750, D949 et D950, ainsi que le groupe périphérique Quarto D814. Cette liste n'est pas exhaustive.

Comparez les dimensions avec votre filtre actuel, puis utilisez le moteur de recherche de compatibilité de la fiche pour retrouver le modèle de votre hotte, indiqué sur sa plaque signalétique. Vérifiez avant de commander.

Entretien et durabilité

Pour préserver votre hotte, suivez les recommandations d'entretien de la notice Novy. Remplacer le filtre plutôt que la hotte prolonge la durée de vie de l'appareil, ce qui est aussi un choix plus respectueux de l'environnement.

FICHE TECHNIQUE

Marque	NOVY
EAN13	3663216003905

Fiche produit en ligne : https://www.vigier-web.fr/filtre-a-graisse/138-filtre-a-graisse-metallique-novy-247x247mm-d906109.html