Filtre a graisse aluminium pour Hotte KEOPS HK90BV

Référence: 37828

Voir la fiche produit sur le site

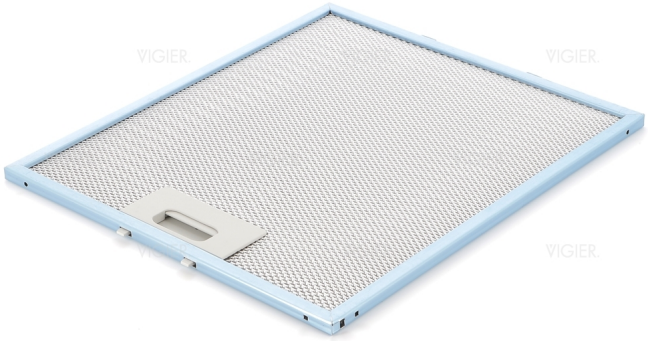





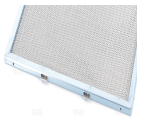

DESCRIPTION

Filtre a graisse métallique hotte KEOPS

Se monte sur le modèle HK90BV

Pour un fonctionnement optimal de votre hotte, pensez à les nettoyer regulierement. Après chaque cuisson le filtre récupère un maximum de graisse afin d'eviter l'encrassement du moteur.

Utilisez des produits degraissant adaptés ou lavez les dans le lave vaisselle.(Vous pouvez constatez apres un lavage en lave vaisselle des taches grises sur l'aluminium... ceci est une reaction physique "normale", et n'altere en rien à la qualité de filtration)

Pensez à verifier l'etat regulierement.

Si vous avez une hotte à recyclage pensez à remplacer les filtres à charbon regulierement.

Dimensions (cm): 30,6 x 26,7 x 0,7

[img-7655-left-large_default]

FICHE TECHNIQUE

Marque	KEOPS
EAN13	3663216034626

Fiche produit en ligne : https://www.vigier-web.fr/filtre-a-graisse/3856-filtre-a-graisse-aluminium-pour-hotte-keops-hk90bv-37828.html