Filtre purificateur d'air Dyson Pure Cool Link 967089-17

Référence: DY121

Voir la fiche produit sur le site



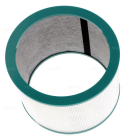

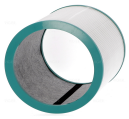

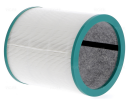



DESCRIPTION

Filtre hepa 360° et charbon actif pour purificateur d'air Dyson

Attention plusieurs modèles existent, vérifiez bien les dimensions et modèles.

Références connues du filtre: 967089-17, 967089017, DY121

Dimensions: Hauteur 188mm

Diametre exterieur: 188mm

Appareils compatibles:

- Série TP00, TP02, TP03

- Uniquement pour les purificateurs tours Dyson Pure Cool Link™

[img-8536-left-home_default]

Qualité:

Ce filtre HEPA et à charbon actif est un filtre générique de haute qualité, fabriqué Eurio Filter, un des plus gros fabricant de filtres et un des plus reconnu sur le marché.

Ce filtre est livré sous film plastique afin de préserver ses qualités de filtrations jusqu'à son installation.

Ce n'est pas un produit Dyson d'origine ni la garantie de Dyson. Le nom de marque et le logo de Dyson sont des marques déposées de leurs propriétaires respectifs. Toute utilisation du nom de marque, du modèle ou du nom de pièce Dyson pour ce produit a pour seul but de démontrer la compatibilité.

Fréquence de remplacement: Le filtre a besoin d'être changé au bout de 12 mois, à raison de 12 heures d'utilisation quotidienne.

FICHE TECHNIQUE

Marque	EF EURO FILTER
EAN13	8041215848430

Fiche produit en ligne :
https://www.vigier-web.fr/filtre-hepa-charbon-actif/4943-filtre-purificateur-d-air-dyson-pure-cool-link-967089-17-96708917-dy121-air-purifier-pure-cool-tp00-tp02-tp03.html