SET D'EQUERRES POUR MONTAGE 2 FOURS SUPERPOSES DANS 1 NICHE

Référence: K5.0572

Voir la fiche produit sur le site

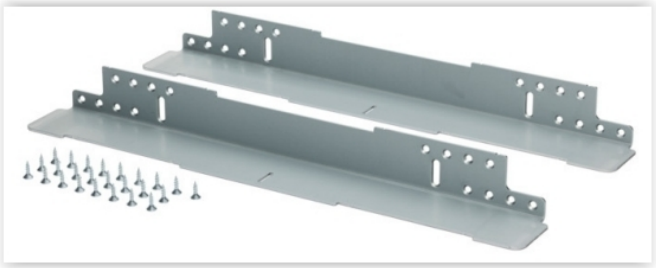

DESCRIPTION

Set d’équerres pour montage 2 fours superposés V-ZUG K5.0572

Le **set d’équerres V-ZUG K5.0572** est un accessoire indispensable pour l’installation de **deux fours superposés dans une seule niche**. Conçu spécialement par V-ZUG, ce kit garantit une fixation stable, sécurisée et parfaitement adaptée aux appareils compatibles de la marque.

Idéal pour les cuisines modernes et les installations sur mesure, ce **set d’équerres de montage pour fours V-ZUG** permet d’optimiser l’espace tout en assurant une intégration propre et professionnelle. Il constitue la solution parfaite pour les utilisateurs souhaitant combiner deux fours encastrables dans une même colonne.

Une installation fiable pour deux fours superposés

Le kit **K5.0572 V-ZUG** a été développé pour faciliter le montage vertical de deux appareils, en garantissant un alignement précis et une répartition optimale du poids. Grâce à ses composants robustes, il sécurise l’installation et améliore la stabilité des fours sur le long terme.

Ce système de fixation est particulièrement recommandé pour :

- l’installation de **deux fours encastrables superposés**
- les cuisines équipées d’une niche unique
- les projets d’agencement haut de gamme
- les remplacements ou mises à niveau d’appareils V-ZUG

Accessoire d’origine V-ZUG

Choisir un **accessoire d’origine V-ZUG** assure une compatibilité parfaite avec les appareils de la marque et une conformité aux

exigences techniques du fabricant. Le set d’équerres K5.0572 est conçu selon les standards de qualité suisses, reconnus pour leur durabilité et leur précision.

Les avantages :

- montage simplifié
- fixation sécurisée
- matériaux résistants
- compatibilité constructeur
- installation durable

Optimisez votre espace cuisine

Dans les cuisines contemporaines, le gain de place est essentiel. Avec ce kit de montage pour **2 fours superposés**, vous profitez d’une organisation plus ergonomique, d’un accès facilité aux appareils et d’une meilleure utilisation de votre colonne d’encastrement.

Le **V-ZUG K5.0572** est particulièrement adapté aux installations premium où l’esthétique et la fonctionnalité doivent aller de pair.

FICHE TECHNIQUE

Marque	V-ZUG
EAN13	

Fiche produit en ligne : https://www.vigier-web.fr/fours-encastrables/6750-v-zug-k5-0572-set-equerres-montage-2-fours-superposes.html