Filtre a graisse Aluminium Hotte Brandt Sauter De Dietrich

Référence: AS0006526

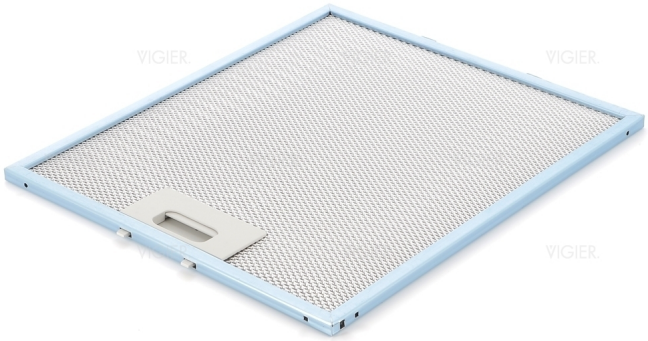



DESCRIPTION

Filtre a graisse metallique pour Hotte Brandt Sauter De Dietrich

References connues: AS0006526

Pour un fonctionnement optimal de votre hotte, pensez à les nettoyer regulierement. Après chaque cuisson le filtre récupère un maximum de graisse afin d'eviter l'encrassement du moteur.

Utilisez des produits degraissant adaptés ou lavez les dans le lave vaisselle.(Vous pouvez constatez apres un lavage en lave vaisselle des taches grises sur l'aluminium... ceci est une reaction physique "normale", et n'altere en rien à la qualité de filtration)

Pensez à verifier l'etat regulierement.

Si vous avez une hotte à recyclage pensez à remplacer les filtres à charbon regulierement.

Dimensions: 30.5x26.7cm

[img-7672-left-large_default]

FICHE TECHNIQUE

Marque	BRANDT
EAN13	3663216034664