Kit réparation poignée Inox Frigo Congélateur Liebherr

Référence: 9590178

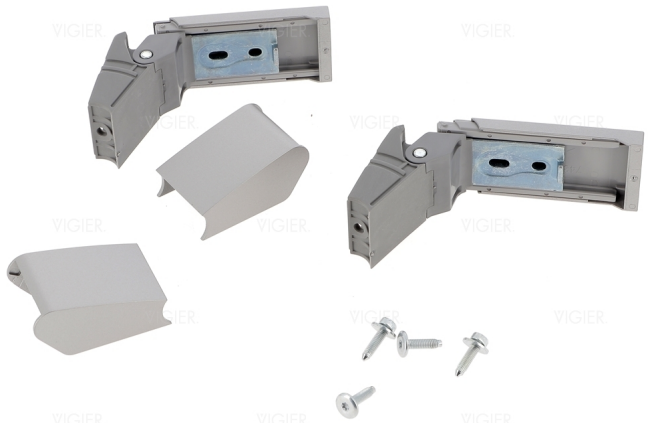







DESCRIPTION

Kit réparation D'ORIGINE pour poignées de porte frigo et congelateur Liebherr

-

Attention, 2 modeles existent en fonction de votre appareil

Références connues: 9590124 et 9590178

Se monte sur les appareils Liebher avec portes "Swing design"... Portes legerement arrondies

Il existe un autre modèle avec portes légèrements biseautées. (référence 9590180)

FICHE TECHNIQUE

Marque	LIEBHERR

EAN13	3663216021978