Clips verre porte four coté gauche

Référence: AS0053975

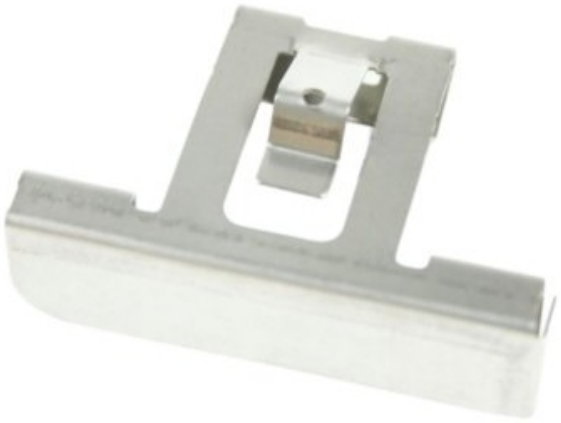

DESCRIPTION

Le **clips verre porte four côté gauche AS0053975** est une pièce détachée essentielle pour garantir la bonne fixation de la vitre de votre four. Ce composant assure le maintien optimal du verre de porte, contribuant ainsi à la sécurité et à l'efficacité thermique de votre appareil.

Avec le temps, les clips peuvent s'user, se déformer ou se casser, entraînant un mauvais maintien de la vitre. Le remplacement par la référence **AS0053975** permet de retrouver une porte de four parfaitement stable et sécurisée.

Fabriqué avec des matériaux résistants à la chaleur, ce clip offre une excellente durabilité et une compatibilité fiable avec de nombreux modèles de fours. Il est conçu pour une installation simple, rapide et sans modification.

? Avantages du clips AS0053975 :

- Maintien sécurisé de la vitre de porte
- Pièce robuste résistante à la chaleur
- Installation rapide et sans difficulté
- Compatible avec plusieurs modèles de fours
- Idéal pour réparation ou entretien

???? Utilité de la pièce

Le clip de vitre de porte joue un rôle clé dans la structure du four. Il permet de maintenir correctement le verre en place, évitant les vibrations, les pertes de chaleur et les risques liés à une vitre mal fixée.

Remplacer un clip défectueux avec la référence **AS0053975** est une solution simple pour prolonger la durée de vie de votre four et garantir un fonctionnement optimal.

***** VERIFIER LA COMPATIBILITE DANS L'ONGLET CI DESSOUS ****

FICHE TECHNIQUE

Marque	BRANDT
EAN13	3251431179248