TURBINE DIAM 78MM POMPE CYCLAGE LAVE VAISSELLE MIELE

Référence: 4251420

Voir la fiche produit sur le site

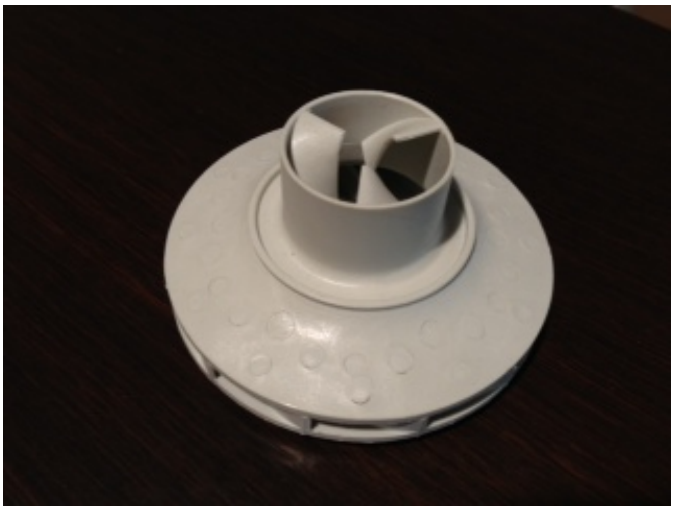

DESCRIPTION

Information sur les pompes de cyclage des lave vaisselle Miele:

A ce jour, toutes les pompes de cyclage des lave vaisselle Miele, peuvent etre démontées entierement et refaites facilement (si le moteur n'est pas endommagé ... assez rare tout de meme)

Turbine

Joint Axial

joint torrique

Tout ce détaille (à l'unité ou sous forme de kit suivant la pompe).

Cette turbine est prévue pour un laveur desinfecteur G7830 et G7831

FICHE TECHNIQUE

Marque	MIELE
EAN13	3663216013256

Fiche produit en ligne : https://www.vigier-web.fr/joint-axial-et-turbine/422-turbine-diam-78mm-pompe-cyclage-lave-vaisselle-miele-4251420.html