Joint axial pompe de cyclage lave vaisselle Mielle 3896110

Référence: 3896110

Voir la fiche produit sur le site





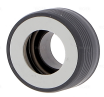



DESCRIPTION

Joint axial pour pompe de cyclage lave vaisselle Miele

Attention **ne se monte pas** sur les generations de 1997 à nos jour, sur les moteurs **MPE 3162/2-02**

SE MONTE SUR LES ANCIENS APPAREILS G530, G540...et certains auto laveur Professionnels.

VEUILLEZ NOUS CONTACTERPOUR VALIDER LA COMPATIBILITE AVEC VOTRE APPAREIL

Se monte sur les pompes:

MPE10-64/2 MPE30-62/2 MPE31-62/2 MPE 02-66 /2 MPE10-63/2 MPE 20-63/2

Diametre embase: 30mm

Diametre trou coté bague étanchéité : 14mm

Hauteur joint: 18mm

FICHE TECHNIQUE

Marque	MIELE
EAN13	4002511849099

Fiche produit en ligne :
https://www.vigier-web.fr/joint-axial-et-turbine/841-joint-axial-14-30-15-pompe-cyclage-lave-vaisselle-miele-3896110-mpe10-64-2-mpe30-62-2-mpe31-62-2-mpe-02-66-2.html