Hotte murale décorative inclinée 75cm Noir Novy

Référence: 7853/02

Voir la fiche produit sur le site







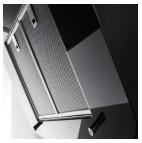

DESCRIPTION

Hotte murale inclinée 7853 — Design premium et performance d’aspiration pour cuisine moderne

La hotte murale inclinée 7853 de la marque Novy est conçue pour répondre aux exigences des cuisines contemporaines en combinant esthétique, efficacité et confort d’utilisation. Grâce à son design incliné élégant, cette hotte s’intègre parfaitement au-dessus de votre table de cuisson tout en offrant une ergonomie optimale et une visibilité dégagée lors de la préparation de vos repas.

Une hotte inclinée au design contemporain

La hotte murale inclinée 7853 séduit par son style moderne et épuré, idéal pour les cuisines ouvertes ou les aménagements actuels. Son installation murale apporte une touche haut de gamme à votre espace tout en optimisant l’utilisation du volume disponible. Le format incliné permet de cuisiner confortablement sans risque de se cogner, un avantage particulièrement apprécié au quotidien.

Puissance d’aspiration élevée pour un air toujours sain

Dotée d’un système d’aspiration performant, la hotte 7853 élimine efficacement les fumées, graisses et odeurs de cuisson. Que vous prépariez des plats mijotés, grillés ou frits, elle garantit un renouvellement rapide de l’air ambiant pour maintenir une atmosphère agréable dans votre cuisine.

Cette efficacité d’extraction contribue également à protéger vos meubles et surfaces contre les dépôts de graisse, facilitant ainsi l’entretien global de votre espace culinaire.

Confort acoustique remarquable

La conception technique de la hotte murale inclinée 7853 permet de limiter le niveau sonore lors de son fonctionnement. Vous bénéficiez ainsi d'une aspiration puissante tout en conservant un environnement calme, idéal pour les cuisines ouvertes sur le séjour ou les espaces de vie partagés.

Éclairage LED performant et économique

La hotte 7853 est équipée d'un éclairage LED qui assure une illumination homogène de votre zone de cuisson. Cette technologie offre plusieurs avantages :

- meilleure visibilité lors de la préparation des plats
- faible consommation énergétique
- durée de vie prolongée
- ambiance lumineuse moderne

L'éclairage LED participe ainsi à la fois au confort d'utilisation et à la réduction de la consommation électrique.

Entretien simple et durabilité

Pensée pour un usage quotidien, la hotte murale inclinée 7853 dispose de filtres métalliques conçus pour capturer efficacement les particules de graisse. Lavables et résistants, ils permettent un entretien facile et garantissent des performances constantes dans le temps.

La qualité de fabrication et les matériaux sélectionnés assurent une excellente longévité du produit, faisant de cette hotte un investissement fiable pour votre cuisine.

FICHE TECHNIQUE

Marque	NOVY
EAN13	
Largeur (cm) :	75
Couleur :	Noir
Label energie	A+
Niveau Sonore en db :	51
Type d'appareil	Hotte
Débit (en m3/h)	550
Filtre a charbon	En option
Filtration des graisses	C
Diamètre de sortie (en mm)	150
Cheminée	Inclus

Fiche produit en ligne : https://www.vigier-web.fr/murale-inclinee/6615-hotte-murale-decorative-inclinee-75cm-noir-novy.html