MOTEUR TOURNEBROCHE 12KG 14 WATTS 220V TOURNE BROCHE

Indeks: MTB12KG

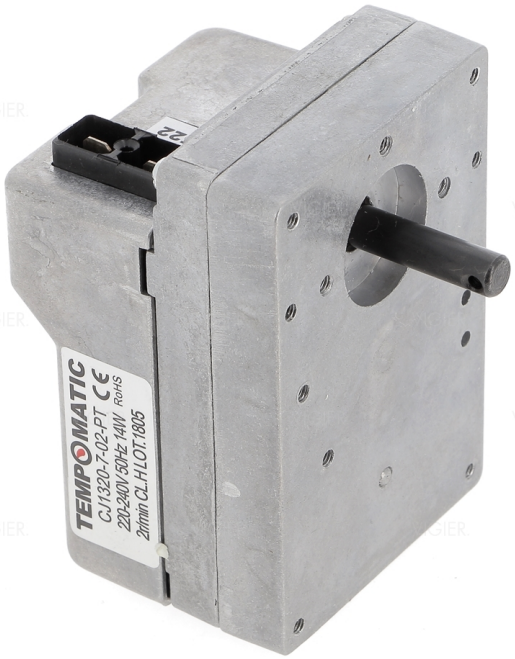

OPIS

<u>Moteur tourne broche</u>

Axe de sortie Métallique diametre 8mm (percé pour cardan)

Alimentation 220v/230v

Puissance 14 watts

2 tours/minute (+/-0.5%)

FICHE TECHNIQUE

Marka	UNIVERSEL
EAN13	3663216008580