KIT REPARATION POIGNEE INOX FRIGO LIEBHERR 9590180 9590172

Référence: 9590180

Voir la fiche produit sur le site

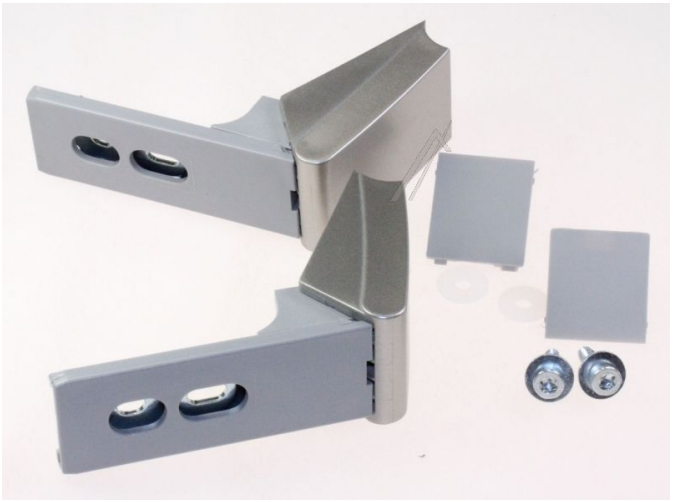



DESCRIPTION

Kit réparation D'ORIGINE pour poignées de porte frigo et congelateur Liebherr

-

Attention, 2 modeles existent en fonction de votre appareil

Références connues: 9590180 et 9590172

Se monte sur les appareils Liebher avec portes "Swing LINE design"... Portes avec un biseau (voir photo)

Il existe un autre modèle avec portes arrondies. (référence 9590124)

FICHE TECHNIQUE

Marque	LIEBHERR
EAN13	3663216017858

Fiche produit en ligne :
https://www.vigier-web.fr/poignee-de-porte/1994-kit-reparation-poignee-inox-frigo-liebherr-9590180-9590172-porte-biseautees-swing-line-design-radius.html