Mitigeur rabattable spécial fenetre Chromé 059357 FRANKE

Référence: 059357

Voir la fiche produit sur le site





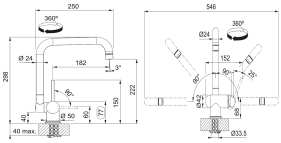

DESCRIPTION

MITIGEUR RABATTABLE SPÉCIAL FENÊTRE, CHROMÉ — FRANKE WINDOW

Référence : **059357** — Réf. fabricant : 115.0081.482 — Gamme Franke Smart – Window

Le mitigeur de cuisine **Franke Window**, en finition **chromée**, est spécialement conçu pour les éviers installés sous une fenêtre. Son bec en **forme de U**, orientable et entièrement **rabattable**, permet d'ouvrir la fenêtre sans obstruction, tout en conservant un confort d'utilisation optimal au quotidien.

Le levier de commande latéral assure un réglage fluide du débit et de la température, tandis que le bec pivotant à **360°** le rend adapté aussi bien aux éviers simples qu'aux éviers doubles. Sa cartouche céramique de 35 mm garantit précision et durabilité, et son aérateur type « nid d'abeilles » optimise la diffusion de l'eau tout en réduisant la consommation.

Référence	059357 (fabricant 115.0081.482)
Marque / Gamme	Franke Smart — Window
Finition / Matériau	Chromé — Laiton
Bec	Forme en U, spécial fenêtre rabattable, pivotant 360°
Levier de commande	Latéral
Cartouche	Céramique, 35 mm
Installation	Perçage 35 mm, fixation par tige filetée unique
Raccordement	Flexibles 3/8" — longueur 450 mm
Pression	Haute pression
Aérateur	Type « nid d'abeilles »
Poids	4 kg

Pensé pour les éviers sous fenêtre : le système rabattable permet d'ouvrir la fenêtre librement sans avoir à déplacer ou démonter le mitigeur — une solution pratique et durable pour ce type de configuration de cuisine.

Questions fréquentes

Pourquoi choisir un mitigeur rabattable pour un évier sous fenêtre ?

Un mitigeur classique peut gêner l'ouverture de la fenêtre lorsque l'évier est installé juste en dessous. Le bec rabattable du Franke Window s'efface pour

permettre une ouverture complète et sans contrainte.

Ce mitigeur est-il équipé d'une douchette ?

Non, ce modèle ne dispose pas de douchette extractible ; il s'agit d'un mitigeur à bec fixe rabattable, conçu spécifiquement pour la configuration sous fenêtre.

Quel diamètre de perçage est nécessaire pour l'installation ?

Un perçage de 35 mm est nécessaire, avec une fixation par tige filetée unique pour une installation standard.

Ce mitigeur convient-il à un évier à double bac ?

Oui, sa rotation à 360° permet de couvrir facilement les deux bacs d'un évier double, en plus de sa fonction rabattable pour la fenêtre.

FICHE TECHNIQUE

Marque	FRANKE
EAN13	7612315059357
Hauteur (cm):	25
Largeur (cm) :	5
Profondeur (cm):	30
Poids (kg) :	4
Couleur :	Chromé
Eau Bouillante	Non
Eau Filtrée	Non
Eau pétillante	Non
Eau Fraiche	Non
Douchette	Non
Spécial Fenetre	Oui

Forme Mitigeur	Droit

Fiche produit en ligne : https://www.vigier-web.fr/sans-douchette/6161--mitigeur-rabatable-spcial-fenetre-chrom-franke.html