Hotte plan de travail Novy Easy Matte Line 1861-g1

Référence: 1861-G1

Voir la fiche produit sur le site











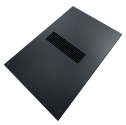

DESCRIPTION

Table de cuisson Novy 1861-G1 – Performance, design et technologie d’aspiration intégrée

La table de cuisson **Novy 1861-G1** incarne l’alliance parfaite entre innovation technologique, design haut de gamme et confort d’utilisation. Conçue pour les cuisines modernes ouvertes, elle intègre un système d’aspiration directement dans la plaque de cuisson, offrant une solution 2-en-1 élégante et performante.

Pensée pour répondre aux exigences des cuisiniers amateurs comme des passionnés de gastronomie, cette table de cuisson induction avec hotte intégrée garantit une extraction efficace des fumées et odeurs directement à la source, sans encombrer l’espace avec une hotte traditionnelle.

Design minimaliste et intégration parfaite

Avec son design épuré et ses finitions soignées, la Novy 1861-G1 s’intègre harmonieusement dans tous les styles de cuisines contemporaines. Son installation affleurante ou semi-affleurante permet une continuité parfaite du plan de travail, offrant une esthétique moderne et élégante.

La grille d’aspiration discrète au centre de la plaque assure une absorption optimale tout en conservant une surface de cuisson entièrement fonctionnelle et intuitive.

Technologie d’aspiration intégrée performante

La technologie d’aspiration intégrée Novy est reconnue pour son efficacité silencieuse et sa puissance d’extraction. Grâce à un flux d’air optimisé, les vapeurs de cuisson sont captées directement à la source, améliorant considérablement la qualité de l’air dans la cuisine.

Cette solution permet de cuisiner sans odeurs persistantes, même lors de préparations intenses comme les grillades, fritures ou cuissons à haute température.

Performance de cuisson induction

La table de cuisson **Novy 1861-G1** est équipée de foyers à induction haute performance, garantissant une montée en température rapide, une précision de cuisson exceptionnelle et une consommation énergétique optimisée.

Chaque zone de cuisson est conçue pour s’adapter automatiquement à la taille des casseroles et poêles, assurant une répartition homogène de la chaleur et une maîtrise totale des cuissons.

Confort d’utilisation et commandes intuitives

Dotée de commandes tactiles intuitives, la Novy 1861-G1 permet un réglage simple et précis de la puissance de cuisson et de l’aspiration. Les fonctions intelligentes facilitent le quotidien :

- Réglage rapide des niveaux de puissance
- Gestion automatique de l’aspiration
- Sécurité enfants
- Indicateurs de chaleur résiduelle
- Minuterie intégrée

Tout est pensé pour offrir une expérience utilisateur fluide et sécurisée.

Silence et efficacité énergétique

L’un des grands atouts de cette table de cuisson avec hotte intégrée est son fonctionnement particulièrement silencieux. Même à puissance élevée, le niveau sonore reste maîtrisé, permettant de cuisiner dans un environnement calme et agréable.

De plus, la technologie induction assure une efficacité énergétique supérieure, réduisant les pertes de chaleur et optimisant la consommation électrique.

Idéale pour les cuisines ouvertes

La Novy 1861-G1 est particulièrement recommandée pour les cuisines ouvertes sur salon ou salle à manger. En supprimant la nécessité d’une hotte suspendue, elle libère l’espace visuel et améliore la circulation dans la pièce tout en maintenant une qualité d’air optimale.

FICHE TECHNIQUE

Marque	NOVY
EAN13	5414425263646
Hauteur (cm):	21.5
Largeur (cm) :	80
Profondeur (cm):	52
Puissance totale en W :	7500
Nombre de foyer(s) elec. :	4
Couleur :	Noir MAT
Origine de fabrication :	Belgique
Type de pose:	encastré
Zone modulable	oui
Emplacement des commandes	Frontales
Nature de la surface	Vitrocéramique
Débit (en m3/h)	750
Filtre a charbon	Inclu

Fiche produit en ligne : https://www.vigier-web.fr/table-de-cuisson-aspirante/6368-table-aspirante-easy-recyclage-novy.html