Module thermostat pour chauffe assiettes Bosch Neff Siemens

Référence: 12039426

Voir la fiche produit sur le site

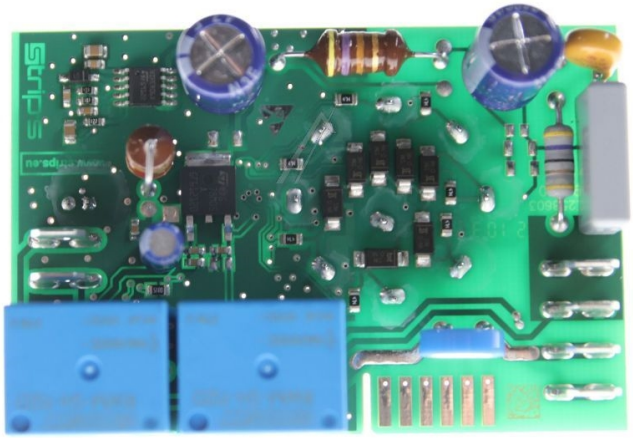







DESCRIPTION

Un module thermostat d'origine pour chauffe-assiettes Bosch, Neff et Siemens, vendu seul. Attention, plusieurs modèles se ressemblent.

Référence	12039426
Ancienne référence	12007044
Marques	Bosch, Neff, Siemens (même groupe), pièce d'origine, neuve
Type de pièce	Module thermostat de chauffe-assiettes
Livraison	Module seul
Compatibilité	Liste de compatibilité en ligne, référence du chauffe-assiettes obligatoire en cas de doute

Comment vérifier que ce module thermostat convient à votre chauffe-assiettes

Plusieurs modules thermostat de chauffe-assiettes Bosch, Neff et Siemens se ressemblent. La référence 12039426 remplace la référence 12007044, mais elle ne convient pas forcément à tous les appareils.

Pour confirmer la compatibilité, utilisez la liste de compatibilité en ligne et recherchez le modèle de votre chauffe-assiettes. **La référence de votre chauffe-assiettes est obligatoire en cas de doute : communiquez-la-nous avant de commander.**

Quand remplacer le module thermostat d'un chauffe-assiettes

Le module thermostat régule la température du chauffe-assiettes. Lorsqu'il est défaillant, l'appareil peut ne plus chauffer correctement. Remplacer le module plutôt que l'appareil prolonge sa durée de vie, ce qui est aussi un choix plus respectueux de l'environnement.

Entretien et durabilité

Un module thermostat ne demande pas d'entretien particulier. Pour préserver votre chauffe-assiettes, suivez les recommandations de la notice de l'appareil. Une pièce d'origine assure un fonctionnement conforme à celui du module remplacé.

FICHE TECHNIQUE

Marque	BOSCH
EAN13	3663216052477

Fiche produit en ligne :
https://www.vigier-web.fr/thermostat-sonde/5783-module-thermostat-pour-chauffe-assiettes-bosch-neff-siemens-12039426-12007044.html