Ventilateur tangentiel four Sauter, De Dietrich Brandt

Référence: AS0019785

Voir la fiche produit sur le site

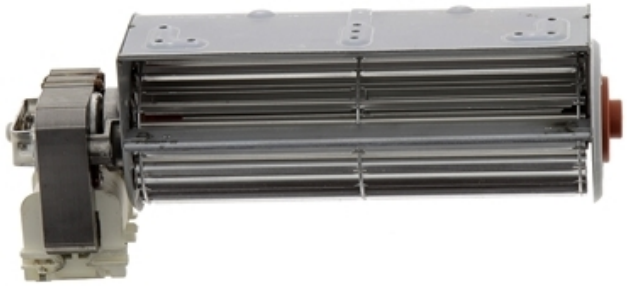

DESCRIPTION

Ventilateur tangentiel AS0019785 - Pièce de rechange

Référence produit : AS0019785

Ventilateur tangentiel AS0019785

Le ventilateur tangentiel AS0019785 est une pièce de rechange destinée au remplacement d’un ventilateur tangentiel défectueux ou usé. Il permet d’assurer une bonne circulation et une diffusion homogène de l’air dans l’appareil.

Cette pièce convient aux interventions de réparation et de maintenance lorsque la référence AS0019785 correspond à la pièce d’origine de votre appareil.

Caractéristiques

- Type de pièce : Ventilateur tangentiel

- Référence : AS0019785
- Fonction : Circulation et diffusion de l’air
- Utilisation : Pièce détachée / remplacement
- État : Pièce de rechange
- Référence fabricant : AS0019785

Pourquoi remplacer votre ventilateur tangentiel ?

Un ventilateur tangentiel défectueux peut entraîner une mauvaise circulation de l’air, une diminution des performances de l’appareil ou des bruits inhabituels. Le remplacement par une pièce correspondant à la référence AS0019785 permet de rétablir le fonctionnement normal du système de ventilation.

Important : vérifiez la référence inscrite sur votre ancienne pièce avant toute commande afin de vous assurer de la compatibilité.

FICHE TECHNIQUE

Marque	SAUTER
EAN13	3251430813501
Hauteur (cm):	10
Largeur (cm) :	10
Profondeur (cm):	26
Poids (kg) :	0.975

Fiche produit en ligne : https://www.vigier-web.fr/ventilateur/6802-AS0019785-ventilateur-tangentiel-four-sauter-de-dietrich-brandt-sauter.html