COMPAS UNIVERSEL POUR PORTE DE MEUBLE CUISINE

Référence: 18252075

Voir la fiche produit sur le site



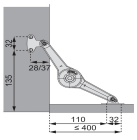



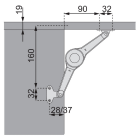

DESCRIPTION

Compas universel pour porte de cuisine

Se monte en position :

- ouverture de porte vers le haut

- ouverture de porte vers le bas

- Pour hauteur de porte jusqu'à 500 mm.
- Poids de porte jusqu'à 6 kg.

Article livré avec les 2 supports de fixation.

Entraxe de fixation (en cm) 19,5

Utilisable à gauche ou à droite

Suivant le réapprovisionnement le compas peut être de marque Kessebohmer ou Huwil

Photo non contractuelle

FICHE TECHNIQUE

Marque	HUWIL
EAN13	3663216019906

Fiche produit en ligne : https://www.vigier-web.fr/verin-de-porte/2226-compas-universel-pour-porte-de-meuble-cuisine-18252075-huwil-lift.html